Infacto

2/26

Hei fuksi!

Liity Tekniikan akateemiset TEKin opiskelijajäseneksi! Jäsenyys ei maksa sinulle mitään. Saat muun muassa neuvoja (kesä)työnhakuun, ammattilehtiä, palkkatietoa, jäsenetuja, alennuksia sekä tietysti suositun TEK-vyön ja TEK-lehden. Opiskelijajäsenenä olet tervetullut tapahtumiimme ja voit tarkistuttaa työsopparisi tai muita työsuhteeseen liittyviä kysymyksiä juristeiltamme.

TEK on tekniikan ja matemaattis-luonnontieteellisen alan opiskelijoiden ja valmistuneiden ammattiliitto. Meitä on yli 83 000.

Tutustu tarkemmin **www.tek.fi/opiskelijat** tai liity heti mukaan **www.tek.fi/liity**!

Terveisin,

Kaisa Vornanen
Opiskelijayhdyshenkilö, Tampere
Telegram: @vornanen
kaisa.vornanen@tek.fi

Infacto 2/2026

Sisällys

Puheenjohtajan palsta 4
Päätoimittajan palsta 5
TEKin palsta 6
Opintovastaavan palsta 7
Opintoneuvojan palsta 8
Koulutusasiantuntijan palsta 9
Tampereen teekkareiden tervehdys 10
KV-vastaavan tervehdys 11
International student officer 12
Council Meeting 2026 13
Tiedekunnan terveiset 16
Johto-ry-esittely 17
Valmistuvan opiskelijan viisauksia 18
Hyvinvointitoimarin terveiset 20
Fuksikapteeni 22
Fuksitoimarit 23
Tuutorit 24
Kiltaesittely 32
Vinkkejä fukseille 34
Fuksin to do 36
Vuosikello 37
Orientaatioviikko 38
Kampuskartta 39
Hervantaesittely 40
Ketä muita opiskelee kampuksella? 42
Suomen tutakillat 44
Sanakirja 46

INFACTO
Tuotantotalouden kilta Indecs ry:n kiltalehti
JULKAISIJA JA KUSTANTAJA
Tuotantotalouden kilta Indecs ry
hallitus@indecs.fi
indecs.fi
YHTEYSTIEDOT
Tuotantotalouden kilta Indecs ry
Tampereen yliopisto, Hervannan kampus / Konetalo K1725
PL 589
33101 Tampere

PÄÄTOIMITTAJA
Laura Kuisma
Laura.2.kuisma@tuni.fi
PAINO
Keuruun laatupaino KLP Oy
KANNEN KUVA
Miina Sarsama
PAINOMÄÄRÄ
120 kpl
ISSN 2670-3165 (painettu)
ISSN 2670-3173 (verkkojulkaisu)

PUHEENJOHTAJAN PALSTA

TEKSTI: JESSE MAIJANEN

Morjesta,

Indecsin tuleva fuksi! Olen suorastaan otettu, että olet Tampereen tutan valinnut opinahjoksesi – oiva valinta ja onnittelut! Opiskelupaikan vastaanottaminen tarkoittaa paljon muutakin kuin vain nimeä Tuotantotalouden perusteet -kurssin osallistujalistassa. Vastaanottaessasi opiskelupaikan allekirjoitit kuuluvasi Suomen arvostetuimmaksi tituleerattuun opiskelijakaupunkiin Tampereeseen, mielettömään Tampereen opiskelijoiden muodostamaan yhteisöön, Tampereen teekkariyhteisöön ja viimeisimpänä muttei vähäisimpänä tuotantotalouden kiltaamme* Indecsiin. Nämä kaikki, ja kaverit jota teet matkan varrella, tarjoavat sinulle ikimuistoisen 5-n vuoden mittaisen matkan, jos vain annat luvan.

Parhaimmillaan opiskeluaikaan mahtuu uusia tuttavuuksia ja ystäviä, ikimuistoisia kokemuksia niin kotimaassa kuin ulkomailla, onnistumisia, joita seuraa epäonni ja tietenkin kasvua ihmisenä. Onhan kuitenkin iso osa teistä ensimmäistä kertaa kotoaan poismuuttavia ihmisenalkuja. Jos muutaman vinkin voin antaa, sanoisin, että uskalla olla oma itsesi, uskalla tavoitella sua kiinnostavia ja just sulle tärkeitä asioita ja viimeisenä: oo itelles armollinen ja pidä hauskaa! Opiskeluaika on todennäköisesti ainankin tähän astisen elämän parasta aikaa ja ironisesti ”koskaan ei ole niin paljon aikaa ja rahaa, kun opiskelijana” -Santeri Repo. Yliopiston suorittamiseen on monta polkua, tärkeintä on tehdä siitä sun tavalla ikimuistoinen.

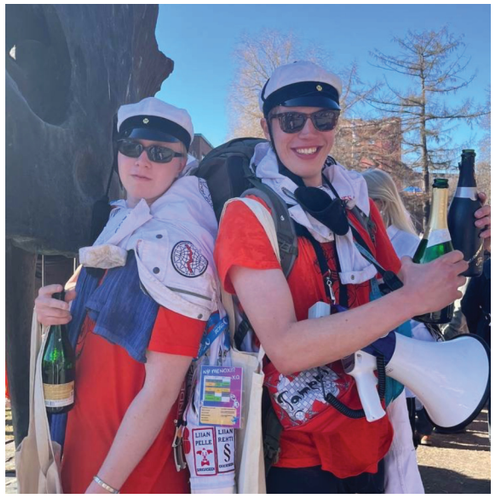

Vas. Meitsi. Oik. Ystäväni Kasper 3 vuotta sitten fuksivappuna

Ja vielä lopuksi: Jos aiemmista kouluista tai vaikkapa intistä on jäänyt mieleen tiukahkot hierarkiat vanhempien ja uudempien välillä, kannattaa tämä ajatus karistaa yliopistoon tullessa heti pois. Tuutorit, meidän hallitus ja kaikki koko Hervannan opiskelijayhteisössä auttaa mielellään, eivätkä malta odottaa, että pääsevät tutustumaan teihin. Tuu siis nykiin hihasta, jos mikään askarruttaa ja tutustu säkin rohkeasti ihmisiin Indecsillä ja sen ulkopuolella!

Tervetuloa joukkoon iloiseen!

Jesse Maijanen, puheenjohtaja 2026

TG: jessemaijanen / SP: puheenjohtaja@indecs.fi

**Vapaa suomennos: Kilta = Teknillisen alan ainejärjestö, jonka tavoitteena on yhdistää, kehittää ja viihdyttää alan opiskelijoita järjestämällä ammatillisia ja ei niin ammatillisia tapahtumia, yhteisöllistä toimintaa ja opiskelijoiden edunvalvontaa. Tätä kaikkea ja paljon enemmän myös Indecs tarjoaa.*

PÄÄTOIMITTAJAN PALSTA

TEKSTI: LAURA KUISMA
KUVA: VEERA KORSOFF

Hei fuksit (ja muut),

Toivottavasti teillä on ollut rento ja rauhallinen kesä - tuleva syksy nimittäin tulee olemaan kaikkea muuta.

Vietin itse kesäni pääosin Oulussa, jossa sää oli historiallisen kylmä ja sateinen. Jatkuvan tihkutuksen inspiroimana lehden sivuille päätyi suunniteltua enemmän merellisiä vivahteita.

Tämän lehden tarkoitus on pehmentää maahanlaskuanne teekkarimaailmaan. Itse luin oman fuksilehteni lokakuun paikkeilla, ja näin jälkiviisaana olisihan se kannattanut heti lukea. Lehdestä löydät mm. kampus- hervanta- ja tuutoresittelyt, muita sinulle tärkeitä henkilöitä, syksyn tapahtumat, vinkkejä sekä SANAKIRJAN.

Nyt vuoden viisaampana voisin myös mainita muutaman oman vinkkini, jotka olisin halunnut fuksina tietää, mutten tiennyt:

1. Mustat alkkarit orientaatioviikolla! Sitä ei koskaan tiedä, minne jatkojen jatkot vie.

2. Heti kun kuulette tapahtumasta, laittakaa se (ja ilmopäivä) kalenteriin (vaikka se on vähän puuduttavaa ensimmäisillä viikoilla).

3. Kyselkää tuutoreilta mikä on haalaritiimi ennen haalaritiimi-infoa!

4. Triplatsekatkaa, että palautatte oikeat fysiikan rapsat :)

Näillä pääsee jo pitkälle. Nauttikaa joka hetkestä, oma fuksivuoteni oli tähän astisen elämäni paras! <3

Solmussa veneköyden kanssa (HKM 2026)

Jos jokin mietityttää, tavoitat minut:

Sähköpostissa: laura.2.kuisma@tuni.fi

Telegramissa: @laurakuisma

TEKIN PALSTA

TEKSTI: SAMU HAAKANA
KUVA: TERO HAAKANA

Me tekniikan takana

Hyvää alkavaa lukuvuotta fuksit!

Olen Samu, Indecsin neljännen vuoden opiskelija ja tämän hallituskauden TEK-kiltayhdyshenkilö. Tarkoituksenani on siis edistää killan ja TEK:n eli Tekniikan Akateemisten välistä yhteistyötä. TEK on tekniikan ja matemaattis-luonnontieteellisen alan opiskelijoiden ja valmistuneiden ammattiliitto, jolla on yli 83 000 jäsentä.

Näiden terkkujen jälkeisessä virallisessa mainoksessa listataan opiskelun, työelämän ja uran kannalta mahtavia jäsenyyden hyötyjä, mutta opiskelijayhteisössä TEK näkyy erityisesti neljällä oleellisella tavalla:

- TEK Lounge: Ilmaisen kahvin, rennon hengailun ja väsymättömän lock innauksen kehto, joka sijaitsee Kampusareenalla. Tervetuloa viihtymään koulun tyylikkäimpään loungeen!

- TEK-vyö: Mitä olisivatkaan opiskelijahaalarit ilman vyötä? TEK-vyön saa ilmaiseksi jäseneksi liittymisen jälkeen, ja se onkin suurimman osan ensimmäinen vyö opiskelijahaalareissa.

- TEK:n makkarat: Meikäläisen sekä muiden kiltojen TEK-kollegat voi spotata paistamassa makkaraa useissa tapahtumissa vuoden mittaan.

- TEK-sponssit: TEK tukee kiltojen ja kerhojen järjestämiä tapahtumia useilla sadoilla euroilla vuodessa mahdollistaen niiden aktiivisen toiminnan.

Jäseneksi liittyminenhän on siis aivan no-brainer, sillä se on opiskelijalle täysin ilmaista! Onnittelut vielä maailman parhaan opiskelupaikan vastaanottamisesta ja toivottavasti törmäämme kampuksella!

Iloisin terveisin,

Samu Haakana

TG: asiakas_palvelu

OPINTOVASTAAVAN PALSTA

TEKSTI: MIKO JOKELA

Tervehdys tulevat sekä myös vähän vanhemmat Indecsläiset!

Meikäläisen nimi on Miko ja alottelen syksyllä neljättä vuotta tutalla. Tuntuu ettei siitä oo kun hetki, kun oon ite lukenut näitä samoja tekstejä, vaikka todellisuudessa tässä on ollu yks kokonainen kanditutkinto välissä.

Mun pesti hallituksessa on opintovastaava. Tämä käytännössä tarkottaa sitä, että pyrin varmistamaan, että meidän opinnot pysyy raiteillaan ja että ne raiteet vie suurin piirtein oikeeseen määränpäähän. Vastaan siis killan edunvalvonnasta yhdessä meidän hallopedien (=hallinnon opiskelijaedustajien) kanssa ja toimin linkkinä opiskelijoiden ja tuotantotalouden opettajien ja proffien välillä. Edunvalvonnassa on ennen kaikkea kyse siitä, että yliopiston kaikessa päätöksenteossa pyritään huomioimaan myös opiskelijoiden mielipide ja tutkintoja suunnitellaan niin, että opiskelijat saa niistä mahdollisimman paljon irti.

Tätä tehtävää on kuitenkin vaikea hoitaa yksin, ja siksi tarvitsen hallopedien lisäksi myös kaikkien teidän apua! Ei hätää, auttaminen on kuitenkin tosi helppoa, ja tärkein apu on palautteen antaminen. Kaikkien kurssien päätteeksi teille avautuu kurssipalautelomake, joka täytyy täyttää. Suosittelen lämpimästi käyttämään niihin aikaa ja kertomaan, mikä kurssilla meni hyvin ja mikä huonosti. Tuutte huomaamaan, että meillä on laaja valikoima laadukkaita kursseja, mutta tää ei kuitenkaan tarkoita sitä, etteikö niitä voitais toteuttaa vielä paremmin. Tässä opiskelijapalautteilla on iso rooli! Palautetta voi tulla antamaan myös mulle henkilökohtasesti, jolloin pystyn viemään sitä helpommin eteenpäin. Näin kursseista saadaan parempia tuleville sukupolville.

Kannustan ylipäätään kaikkia olemaan rohkeita ja kyseenalaistamaan asioita niin opinnoissa kuin muussakin elämässä. Ilman tällaista ajattelutapaa maailmassa tuskin olis esimerkiks iPhoneja, suoratoistopalveluita tai Clauden kielimalleja. Lähtekää avoimin mielin mukaan kaikkeen, mitä Hervannalla on tarjota, oli kyse sitten eri tapahtumista, järjestötoiminnasta tai yliopistolle työskentelystä. Näin saatte seuraavasta noin viidestä vuodesta kaiken irti!

Onnea vielä opiskelupaikasta ja nähdään orientaatioviikolla!

Miko Jokela, opintovastaava

TG: mikojokela / SP: opinto@indecs.fi

OPINTONEUVOJAN PALSTA

TEKSTI: TUOMAS TYYNELÄ
KUVA: MARTINA TORRICELLI

Moikka!

Heti alkuun isot onnittelut opiskelupaikasta ja tervetuloa opiskelemaan tuotantotaloutta Tampereelle! Kirjoittelen tätä palstaa tuotantotalouden opintoneuvojan roolissa. Opintoneuvojana toimin sinulle matalan kynnyksen tukena opintoihin ja niiden suunnitteluun liittyvissä pulmissa. Sellaisen kohdatessasi älä siis jää vellomaan epätietoisuuteen vaan kysy rohkeasti jeesiä vaikkapa viestillä! Kaikkeen minulta ei löydy vastauksia, mutta osaan aina vähintäänkin ohjata sinut itseäni fiksumman tahon puoleen.

Yliopisto-opintojen aloittaminen on teille harppaus tuntemattomaan. Tästä syystä kaikki opintoja käynnistäessä tarvittava tieto käydäänkin kootusti läpi orientaatioviikolla. Siellä törmäätte myös minuun maanantain infotilaisuudessa ja tiistain kurssi-ilmoittautumisten parissa. Ja jos/kun jokin jää orientaatioviikolla vielä epäselväksi, teillä on mahtava tukiverkosto jeesaamassa koko fuksivuoden läpi. Vielä ei siis tarvitse huolehtia tulevista opinnoista vaan voit hyvällä omatunnolla nauttia kesästä!

Opiskeluelämä tuo mukaan paljon uutta: tapahtumia, ihmisiä ja erilaisia yhteisöjä. Itselleni etenkin ainejärjestötoiminta Indecsillä on antanut paljon ystäviä ja unohtumattomia kokemuksia. Kiltojen lisäksi kampus on täynnä harrastekerhoja ja muita yhteisöjä, joiden joukosta jokaiselle löytyy varmasti jotakin. Suosituksen onkin lähestyä kaikkia yliopiston ja opiskelijayhteisön avaamia mahdollisuuksia aktiivisesti ja ennakkoluulottomasti heti orientaatioviikosta lähtien. Käy paljon kiltahuoneella ja haasta itsesi tilaisuuden tullen myös epämukavuusalueelle. Ja orientaatioviikko: osallistu ja tutustu avoimesti muihin! Hyvällä tuurilla tapaat uudet parhaat ystäväsi, joiden kanssa kaikki fuksivuoden parhaat palat tuntuvat hauskemmilta ja haasteet helpommilta.

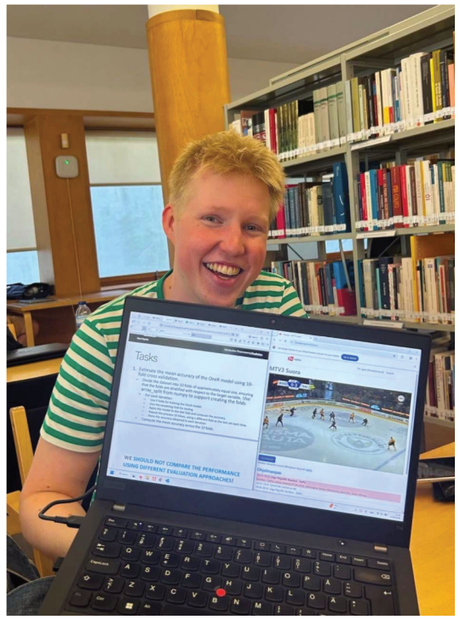

Opintoneuvoja tasapainottamassa opintoja ja hyvinvointia.

Lopuksi haluaisin toivottaa kaikille aurinkoista kesää, ja teille uusille opiskelijoille myös mahtavaa fuksivuotta.

Nähdään orientaatioviikolla!

Tuomas Tyynelä,

Tuotantotalouden opintoneuvoja

KOULUTUSASIANTUNTIJAN PALSTA

TEKSTI: SUVI YLI-ÄYHÖ
KUVA: SONJA MONTONEN

Hei tutan fuksit! Onnittelut opiskelupaikasta ja lämpimästi tervetuloa opiskelemaan tuotantotaloutta Tampereen yliopistoon!

Olen Suvi, tuotantotalouden koulutusasiantuntija.

Koulutusasiantuntijana ohjaan tutan opiskelijoita opintoasioissa ja työskentelen myös tuotantotalouden tutkinto-ohjelman ja opetuksen parissa. Tulet opintojesi aikana tapaamaan minut esimerkiksi erilaisissa opintoasioiden infoissa, johdantokurssin luennoilla tai kiltakahveilla. Mitä opintoja minun pitäisi suorittaa ja missä järjestyksessä? Onko opintosuunnitelmani kunnossa? Milloin olisi hyvä aika lähteä vaihtoon? Voinko sisällyttää muualla suorittamiani opintoja tutkintooni? Näihin ja moniin muihin kysymyksiin saat apua allekirjoittaneelta. Minulta saa aina kysyä, oli kyseessä mikä tahansa opintoihin liittyvä asia.

Me tapaamme orientaatioviikon maanantaina tervetulotilaisuudessa. Tiistaina tutustumme yhdessä opintotietojärjestelmäämme Sisuun kurssi-ilmoittautumisten merkeissä. Saat kaikki tarvittavat tiedot opintojen aloitukseen ja ensimmäisten kurssien valintaan minulta, opintoneuvojaltamme ja tuutoreilta orientaatioviikolla. Jos olet suorittanut aiemmin korkeakouluopintoja, niistä kannattaa olla yhteydessä minuun jo ennen orientaatioviikkoa. Pääpaino orientaatioviikon ohjelmassa on uusiin opiskelukavereihin, opiskelijatuutoreihin ja kampukseen tutustumisessa ja varsinainen opiskelu alkaa 24.8. alkavalla viikolla. Saat lisätietoa opiskelukäytännöistä, opintojen suunnittelusta ja erilaisista valinnanmahdollisuuksista opetuksen alettua ja koko opintojesi ajan. Kaikkea ei tarvitse tässä vaiheessa tietää, mutta jos jokin mietityttää, ei asioita tarvitse jäädä pohtimaan yksin, sillä opintoihin on tarjolla tukea monissa eri muodoissa.

Fuksivuoteen kannattaa lähteä mukaan avoimin mielin ja muistaa tasapaino opintojen ja vapaa-ajan välillä. Täydellinen resepti fuksivuoteen onkin noin 60 opintopisteen verran opintoja ja muuta opiskelijaelämää oman maun mukaan, lepoa ja palautumista unohtamatta. Opiskeluaika on ainutlaatuista ja jokaisen opiskelijan polku on erilainen. Ole utelias, kokeile ja hanki roppakaupalla muistoja kiikkustuoliin muisteltavaksi.

Odotan innolla, että pääsen vastaanottamaan uutta vuosikertaa tutalaisia. Minut tavoittaa orientaatioviikon tilaisuuksien lisäksi toimistoaikoina sähköpostitse tai puhelimitse ja minulle voi varata sekä lähi- että etäohjausaikoja yksilöohjaukseen. Työpisteeni sijaitsee Tietotalon kolmannessa kerroksessa ja siellä voi pistäytyä myös ilman ajanvarausta ja kokeilla, olenko paikalla ja vapaana.

Nähdään orientaatioviikolla!

Suvi Yli-Äyhö

Tuotantotalouden koulutusasiantuntija

tuta.opiskelu.tau@tuni.fi

0504416255

TAMPEREEN TEEKKAREIDEN TERVEHDYS

Moikka fuksi! Haluan onnitella sinua loistavasta valinnasta tulla opiskelemaan tekniikkaa ja toivottaa sinut tervetulleeksi Hervantaan, Tampereen yliopistoon. Luvassa on ikimuistoinen vuosi, josta et välttämättä tässä kohtaa osaa edes haaveilla. Paljon tulee uutta, joten nappaa nämä vinkit mukaan fuksivuoteen.

Kaikista tärkein vinkki: ole alusta asti oma itsesi! Vain niin voit saada ympärillesi juuri niitä ihmisiä, jotka pitävät sinusta juuri sellaisena kuin olet! Älä myöskään pelkää tehdä aloitetta. Me suomalaiset olemme tuppisuukansaa, jotka kuitenkin kaipaavat sitä rohkeaa tyyppiä, joka uskaltautuu tulla kysymään kuulumisia ja haluaa kuulla sinusta lisää. Alussa se saattaa tuntua vaikealta tai vastenmieliseltä, mutta kukaan ei ole seppä syntyessään.

Ole rohkea kokeilemaan uusia asioita. Opiskelijaelämä, eritoten teekkarikulttuuri, tarjoaa valtavasti erilaisia mahdollisuuksia ja tapahtumia, joista jokainen voi löytää oman juttunsa. Ensimmäisenä vuonna kannattaakin suunnata erilaisiin fuksitapahtumiin, jotka järjestetään juuri sinua vasten. Oma vinkki on, että käy kokeilemassa kaikki erilaiset tapahtumakonseptit edes kerran, jotta tulevaisuudessa voit mennä vain niihin tapahtumiin, jotka tuntuivat omaan mieleen parhaimmilta.

Alussa voi tuntua siltä, että joka puolelta sanotaan, kokeile tätä tai mene sinne ja tänne. Mutta älä huoli: olen laatinut yhdessä kiltojen fuksivastaavien kanssa sinulle fuksipassin, johon on koottu erilaisia tapahtumia, jotka kannattaa laittaa korvan taakse. Fuksipassi ei viihdy lipaston päällä pölyttymässä tai kaapin perukoilla, joten älä unohda sitä tai itseäsi aina vain kotiin. Fuksipassi on myös lippusi teekkarikasteeseen, joka päättää sinun uniikin fuksivuotesi ensi keväänä.

Kuva: Anni Perkkiö, TT-kamerat

Ei kuitenkaan mennä vielä asioiden edelle, vaan keskitytään nyt tärkeimpään, eli alkuun. Nyt hengähdä ja rentoudu ennen elokuuta. Voit jo tässä kohtaa taputtaa itseäsi olalle: olet tehnyt yhden elämäsi parhaista valinnoista lähteä opiskelemaan tekniikkaa ja se, että saat aloittaa syksyllä opinnot on jo voitto itsessään.

Me toivottavasti tavataan varaslähdössä, orientaatioviikolla tai muualla syksyllä, esimerkiksi Fuksineuvoston tapahtumissa. Nähdään siis silloin!

Wappuisin terveisin,

Jenna Vieras, Fuksimestari,

Tampereen Teekkarit ry

KV-VASTAAVAN TERVEHDYS

Teksti: Aada Arttijeff

Moikka uudet indecsläiset!

Suuret onnittelut opiskelupaikasta ja tervetuloa Indecsille! Mun nimi on Aada ja toimin Indecsin kansainvälisyysvastaavana vuonna 2026. KV-vastaavana vastaan muun muassa kansainvälisten opiskelijoiden integroimisesta killan toimintaan sekä toimin linkkinä indecsläisten ja ESTIEMin välillä.

ESTIEM (European Students of Industrial Engineering and Management) on eurooppalainen tuotantotalouden opiskelijoiden verkosto, jonka tavoitteena on yhdistää tutalaisia ympäri Eurooppaa sekä tukea heidän kehittymistään niin henkilökohtaisesti, akateemisesti kuin ammatillisestikin. Verkostoon kuuluu noin 75 paikallisryhmää yli 25 maasta, ja me kuulumme Local Group Tampereeseen.

Monille kansainvälistyminen tarkoittaa vaihtoon lähtemistä myöhemmin opintojen aikana, mutta ESTIEM tarjoaa mahdollisuuden kansainvälisiin kokemuksiin jo ensimmäisestä opiskeluvuodesta lähtien. Tapahtumia järjestetään ympäri Eurooppaa laidasta laitaan. Yhdessä tapahtumassa voit kehittää osaamistasi esimerkiksi suorittamalla yritysmaailmassa arvostetun Lean Six Sigma -sertifikaatin, kun taas toisessa pääset viettämään viikon Alpeilla laskettelun parissa. Tapahtumat ovat opiskelijoiden järjestämiä opiskelijoille, joten niissä pääsee kokemaan uusia asioita ja matkustamaan ympäri Eurooppaa opiskelijalle sopivalla budjetilla.

Jos voisin antaa yhden neuvon fukseille, se olisi tämä: älkää epäröikö kokeilla jotain uutta. Jos kansainvälinen toiminta kiinnostaa vähänkään, kannattaa ehdottomasti lähteä rohkeasti mukaan. Opiskeluvuodet kuluvat nopeasti, ja niiden aikana kannattaa tarttua mahdollisuuksiin myös kampuksen ulkopuolella. ESTIEM tarjoaa mahdollisuuden laajentaa omaa maailmaa, oppia uutta ja kerätä kokemuksia, joista jää muistoja pitkäksi aikaa. Opiskeluaikana vastaan tulee paljon mahdollisuuksia, ja usein mieleenpainuvimmat kokemukset syntyvät silloin, kun uskaltaa poistua omalta mukavuusalueeltaan.

Jos jokin ESTIEMiin tai kansainväliseen toimintaan liittyvä asia mietityttää, tule rohkeasti kysymään lisää orientaatioviikolla. Lisätietoa löydät myös Indecsin nettisivuilta sekä estiem.org. Lisää tapahtumista kuulet Telegramissa tiedotuskanavilla sekä Instagramissa @estiemlgtampere.

Nähdään syksyllä!

INTERNATIONAL STUDENT OFFICER

Hi! My name is Ulla and I wish all you international freshmen, also called fuksis, welcome to Indecs! I'm really looking forward for the Welcome week this August and the semester as a whole. Excited to get to know all the newcomers, I can already say that you have picked a great place to come study!

Right now I'm starting my third year in uni, meaning that soon We will be done with my bachelors, wow. But addidionally to studies, the university has many clubs, activities and experiences to offer and I recommend everyone to try out all the stuff you find even remotely interesting.

I sing in Teekkarikuoro and find music and friends to bring a perfect balance to my studies. Also, I have gotten great experiences through ESTIEM, which enables students of industrial engineering to connect across Europe. This May we were in Istanbul for ESTIEM coucil meeting of which Teemu and I will tell more about later in this paper.

Even though I'm looking forward to August, I'm still goind to enjoy every last bit of this summer. I have already spent one weekend in a summer cottage and enjoyed a lot of lake-swimming. The picture is of me from early summer when I was visiting my friend who's doing an exchange in Austria.

I hope you have an amazing summer preferably with a lot of rest. See you soon!

ISTANBULIN COUNCIL MEETING

Kokouksia, Kulttuuria ja Kulkukissoja

Teksti: *Teemu Isotalo ja Ulla-Riina Mäntylä*

Toukokuussa 2026 osa Indecsin ja Man@gerin väkeä suuntasi Istanbuliin ESTIEMin Council Meetingiin. Lähes kaikille lähtijöille kyseessä oli heidän ensimmäinen CM:nsä, eikä oikein tiedetty mitä odottaa saati millainen reissu on kyseessä. Avoimin mielin tehty reissu kuitenkin kannatti ja seurauksena käteen jäi uusia ystävyyksiä niin Suomesta kuin sen ulkopuoleltakin. Suosittelemme lämpimästi CM:ää kokeiltavaksi jokaiselle ainakin kerran opiskeluelämän aikana!

Mikä ihmeen CM?

Council Meeting eli CM on ESTIEMin, eli eurooppalaisten tuotantotalouden opiskelijoiden muodostaman järjestön, tärkein ja suurin tapahtuma. Se järjestetään kahdesti vuodessa, keväällä ja syksyllä, aina jossain päin Eurooppaa. Jokaisesta järjestön 76 local groupista lähetetään vähintään kaksi virallista edustajaa, eli puhutaan siis suhteellisen suuren skaalan kokoontumisajoista. Vuoden 2026 juuri ennen vappua järjestetyn kevään CM:n isännöi tällä kertaa Bogaziçin Local Group Istanbulissa.

Katukissa mukana kokouksessa

Ryhmäkuva tamperelaisista CM:ssä

Viikon mittainen reissu oli täynnä ohjelmaa. Päivisin kokoustettiin ja äänestettiin järjestön tulevaisuudesta eri osa-alueilla, minkä jälkeen vaihdettiin vapaalle ja siirryttiin uusien ystävien kanssa klubeille, pubeihin ja baareihin. Kokoustamisen lomaan mahtui myös kaupunkikierroksia, työpajoja, gaalaillallisia ja unohtumaton ilta risteilyaluksella maisemia ihaillen eikä viikon aikana ehtinyt tylsää hetkeä tulemaan.

Mahtava miljoonakaupunki

Kokoukset pidettiin kuvankauniissa Boğaziçin yliopistossa, jonka seesteinen, merinäköalalla varustettu kampus toi mieleen elokuvista tutut ivy league -yliopistot. Kampuksen käytävät kuten koko Istanbul vilisivät kulkukissoja: paikallisten lempieläimiä, jotka olivat kesyjä, leppoisia ja (lähes) aina valmiita ottamaan vastaan rapsutuksia.

Istanbul teki vaikutuksen myös mittakaavallaan. Taloja ja ihmisiä riitti silmänkantamattomiin, ja kadulla oli vilskettä kellonajasta riippumatta. Päivittäiset matkat majoituksesta yliopistolle ja sieltä illan menoihin opettivat nopeasti yhden asian: busseihin ei kannata Istanbulissa luottaa, jos haluaa päästä perille saman päivän puolella.

Illat kuluivat mainiosti ja olivat ehdottomasti viikon ohjelman kohokohdat. Kaupungin yökerhot olivat pykälän verran prameampia kuin meidän rakkaat Fame ja H5, ja turkkilainen kulttuuri ja kebap olivat ensikertalaiselle ehdottomasti kokemisen arvoisia.

Ensikertalaisesta konkariksi parissa päivässä

Ensimmäistä kertaa delegaattina pää oli aluksi pyörällä kaikista käsitteistä, toimintamalleista sekä ihmisten nimistä ja rooleista. Homman jujusta pääsi kuitenkin nopeasti kärryille, ja kokoukset muuttuivat päivä päivältä kiinnostavammiksi ymmärryksen kasvaessa. Mukavan pehmeät penkit ja hiilidioksidintäyteinen ilma sai kuitenkin mielenkiinnon siirtymään omiin silmäluomiin pari hassua kertaa viikon aikana rankemman illan jälkeen.

		LXXII COUNCIL		
		20.04	21.04	22.04
07:00	07:30	Arrival	Wake up	Wake up
07:30	08:00		Transportation	Transportation
08:00	08:30			
08:30	09:00		Breakfast	Breakfast
09:00	09:30		General Assembly [2h]	General Assembly [2h]
09:30	10:00			
10:00	10:30			
10:30	11:00			
11:00	11:30		Break	Break
11:30	12:00		General Assembly [2h]	General Assembly [2h]
12:00	12:30			
12:30	13:00			
13:00	13:30			
13:30	14:00		Lunch	Lunch
14:00	14:30			
14:30	15:00			
15:00	15:30		General Assembly [1h]	General Assembly [2h]
15:30	16:00			
16:00	16:30		Break	
16:30	17:00		General Assembly [1.5h]	
17:00	17:30	Transportation from accomodation		Break
17:30	18:00			ESTIEM Fair
18:00	18:30	Dinner	Trainings/ Working Groups	
18:30	19:00	Family G2K		
19:00	19:30			
19:30	20:00	Opening Ceremony		Dinner
20:00	20:30		Dinner	Trasnportation
20:30	21:00		Transportation	Night Activity
21:00	21:30			
21:30	22:00	Transportation	Night Activity	
22:00	22:30			
22:30	23:00	Night Activity		
23:00	23:30			
23:30	00:00			

. MEETING ISTANBUL-BOGAZICI			
23.04	24.04	25.04	26.04
Wake up	Wake up	Wake up	Wake up
Transportation	Transportation	Transportation	
Breakfast	Breakfast	Breakfast	Breakfast
General Assembly [2h]	General Assembly & Elections [2h]	General Assembly [2h]	Departure
Break	Break	Break	
General Assembly [2h]	Elections [2h]	General Assembly [2h]	
Lunch	Break	Lunch	
	Elections [2h]		
General Assembly [2h]	Lunch	General Assembly [2h]	
	Transportation		
Break	City Tour	CM Photo	
Trainings/ Working Groups		Transportation	
Dinner		Free Time	
Transportation	Dinner		
	Free Time		
International Night	Night Activity	Gala Dinner	

Viikko ohjelmaa täynnä

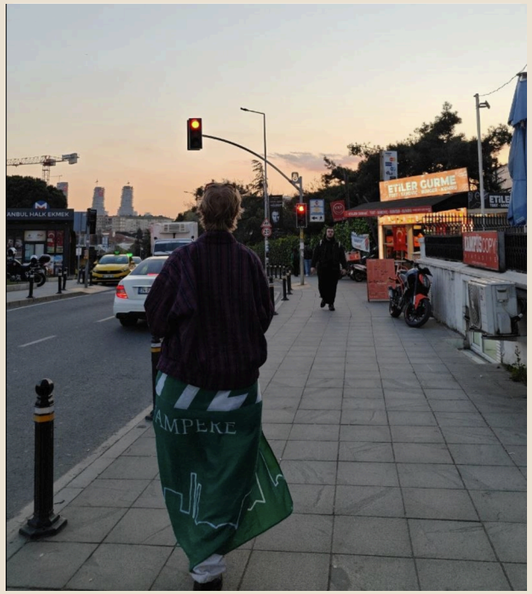

Kansainvälisyyden lisäksi Suomi esillä

Upeaa oli myös nähdä ja kokea, miten tiivistä yhteistyötä Suomen tutakillat tekevät ESTIEMin sisällä. Jo Helsinki-Vantaan lentokentällä päästiin tutustumaan muihin osallistujiin, eikä suureen kaupunkiin tarvinnut saapua yksin. Paikasta toiseen kuljettiin usein yhdessä, ja epäselvissä äänestyskysymyksissä sai aina tukea muilta suomalaisilta – yleensä oltiin kuitenkin hyvin samaa mieltä. Tässä piileekin ESTIEMin ja CM:n demokraattinen ydin: myös pienellä local groupilla on ääni jokaisessa äänestyksessä, mikä tarjoaa innostavan tavan päästä vaikuttamaan koko organisaation tulevaisuuteen.

Taloudellinen tuki teki lähdön helpoksi

Reissu ei myöskään ollut lompakolle raskas: kilta tukee delegaatin matkaa 250 eurolla, ja ensimmäisestä ESTIEM-reissusta saa vielä 100 euron lisätuen. Ruokailut ja majoitus tulevat järjestäjien puolesta, joten osallistumismaksun (130€) jälkeen kustannettavaksi jäävät enää omat lennot. Lompakko keveni lopulta noin sadalla eurolla ja rahalle vastineeksi sai huikean määrä muistoja, ystäviä ja kokemuksia.

Delegaatit päiväunilla

Toinen meistä kirjoittajista toimii ESTIEM-toimarina, joten tätä suositusta voi joku pitää hieman jäävinä. Siitä huolimatta: Council Meeting kannattaa ehdottomasti käydä kokeilemassa ainakin kerran. Luvassa on huikeaa yhteisöllisyyttä, taattuja hyviä bileitä, edullinen tapa tavata ihmisiä eri kulttuureista ja tilaisuus päästä kurkistamaan uuteen maahan ja sen paikalliseen kulttuuriin.

TIEDEKUNNAN TERVEISET

Moi, ja lämpimästi tervetuloa Tampereen yliopiston hienoimpaan tiedekuntaan! Tuotantotalouden tutkinto-ohjelma on osa Johtamisen ja talouden tiedekuntaa (MAB). Johtamisen ja talouden tiedekunnalla on oma ainejärjestö Johto ry, johon myös Indecs kuuluu. Meidän tiedekunta jakautuu kahdelle kampukselle, sekä Hervantaan että keskustaan, ja Hervannassa teidän lisäksi MAB:biin kuuluu Man@ger ja Urbanum.

Johtamisen ja talouden tiedekunnan opiskelijat eli Johto ry edistää ja tukee yhdistyksen sääntöjen mukaisesti Johtamisen ja talouden tiedekunnan opiskelijoiden ja opiskelijajärjestöjen toimintaa ja yhteisöllisyyttä sekä parhaansa mukaan luo ja ylläpitää suhteita toisiin opiskelijajärjestöihin ja muihin tiedekunnan opiskelijoita lähellä oleviin viiteryhmiin.

Johto ry:n kulmakivinä toimii yhteisöllisyys, edunvalvonta ja kansainvälisyys. Yhteisöllisyyden avulla pyrimme nostattamaan koko tiedekunnan yhteishenkeä esimerkiksi erilaisten tapahtumien, kuten hallitussitsien kautta. Toimintaamme kuuluu myös kansainväliset sitsit, johon kaikki vaihtarit ja muut opiskelijat ovat tervetulleita! Helpoin tapa pysyä kartalla meidän toiminnasta on ottaa meidän somet haltuun, jotka löytyy esim. ig:stä nimellä @johtory.

Opiskelijoiden edunvalvontaa suoritamme kuukausittain järjestettävillä kollegioilla, jossa käydään läpi ajankohtaisia, tiedekunnassa tapahtuvia asioita. Jos tiedekunnan kokouksien esityslistoissa nousee esille jotakin huolestuttavaa, opiskelijaedustajamme hallopedit vievät asian eteenpäin tiedekunnan kokoukseen. Pyrimme siis pitämään tiedekuntamme opiskelijoista ja heidän oikeuksistaan hyvää huolta.

Tervetuloa upeimpaan tiedekuntaan ja Johtoon! <3 Teillä on unohtumattomat opiskeluvuodet edessä. Nähdään tapahtumissa!

Johto ry:n hallituksen puolesta,

Julia Seppälä,

Johto ry:n puheenjohtaja

JOHTO-RY ESITTELY

JOHTO RY:N ALAISET JÄRJESTÖT

INDECS RY
tuotantotalouden opiskelijat

MAN@GER RY
tietojohtamisen opiskelijat

JOHTO RY
Johtamisen ja talouden tiedenkunnan opiskelijat

BOOMI RY
kauppatieteiden opiskelijat

STAABI RY
hallintotieteiden opiskelijat

ILTAKOULU RY
politiikan tutkimuksen opiskelijat

JOHTO RY:N HALLITUS 2026

Julia Seppälä
puheenjohtaja

Kaius Kirjavainen
varapuheenjohtaja & yhteisöllisyysvastaava

Akseli Komulainen
Rahastonhoitaja & yrityssuhdevastaava

Aki Rokkonen
viestintävastaava & sihteeri

Jenna Uusimäki
Koulutuspoliittinen vastaava

Alma Tick
Kansainvälisyysvastaava

EXIT-HAASTATTELU JA STRATEGISET TERVEISET

Valmistuvan Senior Strategy Advisorin legacy vuoden 2026 Juunior Talent -poolille

Arvon tulevaisuuden arvonluojat, junior-konsultit ja tulevat LinkedIn-vaikuttajat,

Onnittelut. Teidät on allokoitu osaksi tuotantotalouden dynaamista ekosysteemiä. Tämän synergistisen konvergenssin myötä olette strategisessa transitiovaiheessa, jossa siirrytte passiivisesta pre-opiskelijastatuksesta High Performance Junior Talent -pooliin. Täällä ei vain opiskella, vaan implementoidaan ketteriä oppimisliittymiä ja maksimoidaan henkilökohtaisen inhimillisen pääoman ROI:ta (*return on investment*). Seuraavat vuodet tulevat olemaan intensiivinen, 24/7 käynnissä oleva, muutosjohtamisen case-harjoitus.

Katson teitä tästä viisivuotiskausisuunnitelmani päätepisteestä – juuri hyväksytyn diplomityöni ja allekirjoitetun työsopimukseni harjalta – ja tunnen syvää nostalgista synergiaa. Vuosia sitten minä olin kuin te: puhdas, optimoimaton raaka-aine, jonka sisäinen tehokkuusindeksi oli vielä mittaamatta. Mutta nyt, kun oma opintopolkuni on saavuttanut päätepisteen (*exit-vaihe*), on aika tehdä teknologiansiirto ja jättää teille perinnöksi (*legacy*) muutama kriittinen avainoppi (*key takeaway)*, jotta tekin osaatte navigoida tulevassa ekosysteemissä. Ette kuitenkaan ole tulleet tänne nauttimaan ajastanne, vaan skaalaamaan inhimillistä pääomaanne.

Valmistuvan Senior Strategy Advisorin key takeawayt:

Slide deckin vahvuus: Luennoilla teille opetetaan matematiikkaa ja fysiikkaa. Todellisuudessa tulette huomaamaan, että maailman monimutkaisimmatkin ongelmat ratkeavat, kun ne asettaa nelikenttään ja värittää PowerPointissa hienosti.

Pareto-periaatteen (80/20) dominanssi: 20 % vaivasta tuo 80 % arvosanasta. Loput 80 % ajasta käytetään sen näyttämiseen, että teit 200 % työstä (konsultoinnin kulmakivi).

Sosiaalinen likviditeetti ja sitsi-ROI: Sitsit, fuksiristeilyt ja ekskursiot eivät ole vapaa-aikaa. Ne ovat korkean intensiteetin *B2B-networking*-tapahtumia ja jokainen haalarimerkki on brändi-investointi.

Ydinopintojen ja vapaa-ajan resurssiallokaation (*work-life balance*) välisten trade-offien optimointi synnyttää väistämättä systeemitason friktioita. Alla oleva matriisi benchmarkkaa perinteiset suoritusmallit suhteessa dynaamisiin *best practice* -ratkaisuihin.

Haaste	Perinteinen ratkaisu	Best Practise -ratkaisu
Tenttiin luku	Kirjan lukeminen	Kalvosulkeisten ydinosaamisen pisteytys ja 80/20-säännön (Pareto) agressiivinen soveltaminen
Ryhmätyöt	Työn jakaminen tasan	Alihankintaketjun ulkoistaminen ja lopputuotteen brändäys (slide deck -estetiikka)
Krapula	Lepo ja vesi	Fyysisen outputin tilapäinen alisuoriutuminen, joka kuitataan taseessa "tuotekehitysinvestointina"

Jatkuvan parantamisen (*kaizen*) periaatteiden mukaisesti jokaisen *high performance* -yksilön operatiivista päivittäistoimintaa ohjaavat strategiset tavoiteasetannat ja outputia on mitattava reaaliaikaisesti. Mikäli henkilökohtaisen taseenne strateginen KPI-viitekehys on vielä määrittelyvaiheessa, suosittelen implementoimaan seuraavat suorituskykyä optimoivat indikaattorit tämän kvartaalin, ja viisivuotiskauden, avaintavoitteisiin (KPI:hin):

Verkostoitumisen skaalaus: Fuksiviikot eivät ole juhlimista varten. Ne ovat kriittinen alusta *peer-to-peer* -integraatiolle ja sosiaalisen likviditeetin kasvattamiselle. Jokaista sitsilaulun aasinsiltaa on kohdeltava strategisena pitchauksena.

Prosessien optimointi: Opettele minimoimaan hukka (*lean-filosofia*). Jos voit säästää 12 sekuntia keittämällä kahvin hampaita pestessäsi, olet harjoittanut läpimenoajan (*lead time*) optimoimista ja käytännössä jo matkalla kohti lean-sertifikaattia.

Kognitiivinen disruptio: Jos ymmärrät mitä luennoilla puhutaan, et ajattele tarpeeksi *"out of the box"*. Parhaat ratkaisut syntyvät silloin, kun kukaan ei tiedä, mitä termiä juuri käytettiin, mutta kaikki nyökkäävät hyväksyvästi.

Tärkeä huomautus riskienhallinnasta: Opiskelijaelämän ja akateemisen suorituskyvyn välinen *trade-off* on herkkä. Välttäkää burnout-pullonkauloja (*bottlenecks*) ja pitäkää huoli, että nesteytysstrategianne on linjassa nestemäisen kapasiteetin kanssa etenkin ilta-aikaan tapahtuvissa workshopeissa.

Oma onboardaukseni työelämän dynaamiseen matriisiin alkaa nyt, ja jätän tämän fuksivolyymin luottavaisin mielin osaksi laitoksen tasetta. Kun teidät syksyllä integroidaan ensimmäisiin auditorioprosesseihinne, pitäkää mielessänne: operatiivinen substanssiosaaminen on merkityksetöntä, jos lopputuotteen presentaatiokerros, eli kansainvälisen liikkeenjohdon terminologinen viitekehys, ei ole optimoitu vastaamaan markkinoiden odotuksia.

Summa summarum: Ottakaa prosessi haltuun. Disruptoikaa markkina. Luokaa lisäarvoa osakkeenomistajille (*shareholder value*).

Let's touch base!

Signing off,

Diplomi-insinööri, ex-fuksi, tuleva Keynote-puhuja*

*Tekstin sisällöntuotantoprosessissa ja tekstuaalisessa outputissa on hyödynnetty kehittyneitä kognitiivisia työkaluja (AI) operatiivisen tehokkuuden maksimoimiseksi. Rakenteellinen ja lingvistinen muotoilu sekä jargon-pitoisuuden skaalaus on toteutettu synergistisessä yhteistyössä kolmannen osapuolen generatiivisen LLM-arkkitehtuurin (Large Language Model) kanssa.

HYVINVOINTITOIMARIN TERVEISET

Teksti: Ville Aalto

Moorrow!

Ensinnäkin suurenmoiset onnittelut opiskelupaikasta ja tervetuloa Indecsille. Parempaa valintaa ette olisi voineet tehdä. Meikäläisen nimi on Ville tai tuttavallisemmin HV-Ville ja toimin Indecsillä hyvinvointitoimarin roolissa. Syy sille, että luette nyt mun kirjoittamaa värssyä on se, että mä pidän huolta, että Indecsillä voidaan hyvin. Mun tehtävänä on siis järkkäillä meidän rakkaalle jäsenistöllemme eli kohta myös teille hyvinvointitapahtumia eli esimerkiksi erilaisia lajikokeiluja, saunavuoroja, turnauksia ja muuta mielen ja kehon hyvinvointia tukevaa aktiviteettia. Meidän omien hyvinvointitapahtumien lisäksi mä kerron teille myös Tampereen yliopiston liikuntamahdollisuuksista eli Sportunin palveluista.

Erittäin tärkeä osa hektistä ja tapahtumarikasta opiskelija-arkea on hyvinvointi ja urheilu. Opiskelijana saattaa helposti haalia itselleen koulun lisäksi paljon tekemistä, jolloin itsestään huolenpitäminen henkisesti ja fyysisesti nousee arvoon arvaamattomaan. Onneksi Indecs, Tampereen yliopisto sekä muut koulumme järjestöt tarjoavat erittäin hyvät mahdollisuudet liikunnalle ja hyvinvoinnille.

Tänä vuonna Indecs on osallistunut opiskelijoiden väliseen pesisturnaukseen, meillä on ollut Hyroxin ja laitepilateksen sekä paritanssin lajikokeilut, tapahtumatiimin järkkäämiä leffailtoja sekä (Frameryn sponsoroimat) avantosaunavuorot talvella. Näiden lisäksi Indecs järjestää yhdessä muutaman muun killan kanssa viikoittain palloiluvuoron. Tänä vuonna luvassa on vielä vuosittainen viikonlopun pituinen eräretki eli EräXQ, entistä mahtavampia lajikokeiluja sekä muita hyvinvointitapahtumia kuten leffailtoja. Lisäksi jäsenistö järjestää yhteisiä viikoittaisia lenkkejä, talvella ulkojääpelejä sekä erilaisia kisakatsomoita killassa.

Indecsin omien hyvinvointitapahtumien lisäksi omatoiminen harrastaminen on tehty hyvin helpoksi Tampereen yliopistolla. Hervannan kampuksella sijaitsee Tamppi Areena, jossa voit vaikka kesken raskaan opiskelupäivän virkistäytyä esimerkiksi kuntosalilla treenaten tai palloiluhallissa eri lajeja pelaillen. Tamppi Areenalle pääsee sporttaamaan erittäin halpaan opiskelijahintaan ostamalla Sportunin jäsenyyden, joka oikeuttaa lisäksi pääsyn Sportunin toimipisteille ympäri Tamperetta. Sportuni järjestää lisäksi todella kattavan määrän eri kursseja, joiden kautta voit tutustua uuteen sinua kiinnostavaan lajiin tai jatkaa harrastustasi halpaan hintaan.

Jos harrastustoiminta kiinnostaa, on Tampereen opiskelijayhteisössä laajasti erilaisia harrastekerhoja, joiden kautta on todella pienellä kynnyksellä mahdollista harrastaa oikeastaan mitä tahansa ja tutustua uusiin ihmisiin. Tampereen ylioppilaskunnan Treyn sivuilta näkee eri harrastejärjestöt ja lisäksi Tampereen kaupungin kotisivut ja Treyn fuksiopas tarjoavat kattavan määrän informaatiota liikunta-, mielenterveys- ja hyvinvointipalveluista opiskelijoille. Opiskelija-alennuksia kannattaa heti lukuvuoden startatessa kysellä oikeastaan kaikkialta, sillä Tampereella niitä tarjotaan lähes kaikissa palveluissa.

Kuplajalkapalloa 2026

EräXQ 2025

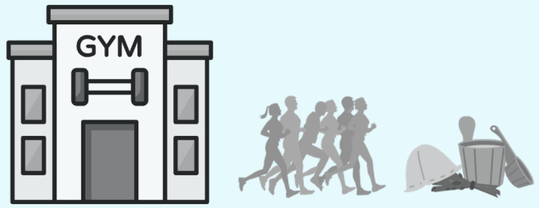

Yessir, tällä paketilla päästään ainakin etiäpäin kohti lukuvuoden hulinoita. Opiskelujen alussa tulee todella paljon kaikkea uutta, eikä kannata säikähtää vaikka ei löytäisikään heti omaa porukkaansa tai harrastustaan. Kokeilkaa rohkeasti erilaisia juttuja. Me nähdään orientaatioviikolla sportti-infossa, mutta mulle saa aina tulla laittamaan viestiä Telegramissa @aallonville, kun kaipaatte jotakin lisäinfoa tai haluutte lähtee (penkki)urheilemaan yhdessä. Vielä kerran onnittelut opiskelupaikasta, nauttikaa vielä kesästä ja nähdään syksyllä hyvinvoivina!

FUKSIKAPTEENI

Hellurei Indecsin uusi fuksi <3!

Suuret onnittelut opiskelupaikasta ja tervetuloa opiskelemaan tuotantotaloutta Tampereelle! Ihan näin alkuun täytyy sanoa, että olet tehnyt loistavan valinnan. Tuleva fuksivuosi ja sitä seuraava usean vuoden mittainen rutistus tässä porukassa tulee olemaan ikimuistoinen. Mun rehellinen ja värittelemätön mielipide on se, että Tampere on opiskelijakaupunkien numero yksi ja luonnon läheinen Herwood upea paikka opiskella ja asua. Jokainen teistä tulee varmasti löytämään tekemistä ja seuraa omaan makuun, oli kyse sitten opiskelijatapahtumista, harrastetoiminnasta, liikunnasta, hyvinvoinnista, tai oikeastaan mistä vaan.

Mutta sitten vähän itsestäni. Mun nimi on Harri ja aloitan syksyllä kolmannen vuoden opinnot Indecsillä. Oon ihan paljasjalkainen, nykyään hervantalaistunut, tamperelainen. Vapaa ajalla tykkään opiskelijatapahtumien lisäks viettää aikaa kavereiden kanssa, laittaa ruokaa, soitella kitaraa ja sporttailla. Tänä vuonna mä toimin Indecsin Fuksikapteenina.

“Mikä ihme se on se fuksikapteeni!?”

Fuksikapteenina mä toimin Indecsin hallituksessa yhtenä yhdestätoista vastaavasta. Mun vastuualueeseen kuuluu fuksien, eli ensimmäisen vuoden opiskelijoiden, tutustuttaminen opiskelijakulttuuriin ja osaksi yliopistoyhteisöä, meidän kiltaa ja teekkarikulttuuria. Vastaan yhdessä mun ihanien fuksitoimihenkilöiden (aka fuksitoimarien) **Veeran ja Lennin** kanssa erilaisista fuksitapahtumista ja niiden järkkäämisestä, sekä ylipäätään meidän killan fuksitoiminnasta. **Veeran ja Lennin** esittelyt löydättekin seuraavalta sivulta. Me kolme muodostetaan **fuksitiimi** ja ollaan teitä varten olemassa yhdessä meidän mahtavien **tuutorien** kanssa <3 Myös heidän esittelyt löydätte tästä lehdestä!

Nimi: Harri **Ikä:** 22

Kotipaikkakunta: Tampere

Mikä fiktiivinen hahmo olisit ja miksi:
Harri ohjelmasta Harri ja dinot, koska kuka ei haluis ämpärillist dinoi...

Tuleva fuksivuosi tulee olemaan mitä luultavimmin yksi ikimuistoisimmista ajanjaksoista elmässäsi ja siitä kannattaa ehdottomasti ottaa kaikki ilo irti! Olkaa ennakkoluulottomia, olkaa rohkeita, olkaa aktiivisia. Vaikka edessä lienee paljon isoja muutoksia, kohta tuntuu jo siltä, että nytkö tää eka vuosi jo loppu ja minäkin olen sa tätä kaunista ja suurta yhteisöä.

Näillä sanoilla vielä kerran onnittelut opiskelupaikasta ja sydämellisesti tervetuloa Indecsille <3! Jos mikään askarruttaa (tai haluat juttuseuraa) mut saa kiinni telegramissa @tutafuksikapteeni tai sähköpostilla harri.pontys@tuni.fi. Nähdään orientaatioviikolla!

FUKSITOIMARIT

Moikka kaikki Indecsin uudet upeat fuksit ja muut fuksinmieliset!

Me ollaan Lenni ja Veera, just SUN fuksivuoden 2026-7 fuksitoimarit. Yhdessä fuksikapteeni Harrin kanssa muodostetaan fuksitiimi, ja meidän tehtävänä on järjestää teille kaikenlaista hauskaa tekemistä niin orientaatioviikon kickstartista wapun viimeisiin päiviin.

Me molemmat aloitettiin opiskelu Indecsillä viime syksynä, joten meillä on erittäin tuoreessa muistissa fuksivuoden meiningit. Tiedetään tasan tarkkaan, miltä tuntuu taistella ensimmäistä kertaa Sisun kurssi-ilmoittautumisten kanssa, ihmetellä teekkarislangin outoja sanoja tai yrittää selviytyä kolmioilta perjantaiaamun ruotsin tunnille.

Ennen kaikkea haluamme tehdä tästä elämänvaiheesta herwantalaisena opiskelijana mahdollisimman hauskaa ja huoletonta. Outoja, turhia tai tyhmiä kysymyksiä ei ole olemassakaan! Meitä saakin aina tulla nykäisemään hihasta kampuksella tai laittaa matalalla kynnyksellä viestiä Telegramissa, jos jokin mietityttää tai kaipaat muuten vain juttuseuraa :)

Pro tip: Kysele rohkeasti ja aktiivisesti muita mukaan itseäsi kiinnostaviin tapahtumiin, höntsäpeleihin, lounaalle tai vaikka kirjastoon opiskelemaan. Se on oikeasti paras tapa tutustua uusiin tyyppeihin! Kannattaa muistaa, että suurin osa haluaisi varmasti lähteä mukaan, mutta ei vain itse vielä uskalla kysyä!! :D

Ei malteta odottaa, että päästään tapaamaan teistä jokaisen. Nähdään pian kampuksella!

Fun fact: Meitä fuksitoimareita näkyi fuksivuotena enemmän suorittamassa side questeja kuin istumassa luennoilla.

Nimi: Lenni **Ikä:** 21

Kotipaikkakunta: Liminka

Mikä fiktiivinen hahmo olisit ja miksi:
Michael Scott, saan ihmisille epämukavan olon mun vitseillä

Nimi: Veera **Ikä:** 21

Kotipaikkakunta: Helsinki

Mikä fiktiivinen hahmo olisit ja miksi:
King Julien, koska broidi chillaa ja bilettää joka päivä

ESITTELYSSÄ TUUTORIT

2026-2027

Pullopostia

1: Miina, Elias H ja Oliver

Nimi: Miina **Ikä:** 21 **Kotipaikkakunta:** Teknisesti Pori, käytännössä Tampere

Fuksivuodessa yllätti: Se, että opinnot voi edetä ihan hyvin, vaikka viettäisikin välillä enemmän aikaa reissun päällä kuin kampuksella.

Moi, oon Miina ja yksi syksyn tuutoreista. Harrastan vähän kaikkea liikuntaa, mut erityisesti viihdyn suksien päällä tai pallon perässä. Tykkään myös matkustella ja nähdä uusia paikkoja aina kun siihen löytyy mahdollisuus. Arki kuluu siis pitkälti liikkeessä, oli kyse sitten hyvistä bileistä, urheilusta tai reissujen suunnittelusta.

Niin siistiä päästä pian tapaamaan meidän uudet fuksit ja päästä näyttämään teille Tampereen opiskelijaelämän parhaat puolet!

Nimi: Elias **Ikä:** 22 **Kotipaikkakunta:** Turku

Fuksivuodessa yllätti: Fuksivuodessa yllätti opiskelijatapahtumien määrä ja hauskuus. Se yhteishenki mikä rakennettiin orientaatioviikolla yllätti kans tosi positiivisesti. Ylipäätään ollut ilo huomata, miten helposti uusiin ihmisiin tutustuu ja saa läheisiä kavereita. Ja isoimpana yllärinä salee Wappu: absoluuttinen elokuvateatteri, ei mulla muuta.

Moikka! Mä oon Elias. Oon kotosin Suomen Turusta, mikä välillä saattaa kuulua puheestakin. Arkena tulee urheiltuu paljon, vietettyy aikaa kavereiden kanssa sekä käytyy opiskelijatapahtumissa ja duunissa. Puuhailen myös Indecsin hallituksessa tapahtumatoimarina eli pääsette nauttimaan meikäläisen ja muun tapahtumatiimin kokkaamista tapahtumista :D

Ootan innolla, että päästään orientaatioviikon ja fuksivuoden pariin. Isoi juttui tulos.

Nimi: Oliver **Ikä:** 21 **Kotipaikkakunta:** Tampere

Fuksivuodessa yllätti: Kuinka avoin ja ystävällinen ilmapiiri oli Kickstartista lähtien.

Hellurei ja tervetuloa Herwoodin taianomaiseen maailmaan! Oon Tampereelta ja tykkään mökkeilystä, kavereiden kaa hengailusta, ja urheilusta, erityisesti pallo peleistä. Toivon et kaikki tulee orientaatioviikolle avoimin mielin ja valmiina heittäytymään yhteen ikimuistoisimmista viikoista!

Tuutorryhmää yhdistää

Kausala on meidän mielestä kuin liikennepuisto

2: Venla, Ilari ja Joose

Nimi: Venla **Ikä:** 21 **Kotipaikkakunta:** Espoo

Fuksivuodessa yllätti: Se, että tapahtumia riittää melkein joka viikolle

Moikka kaikille ja isot onnittelut opiskelupaikasta! Mä oon Venla ja oon alun perin kotoisin Espoosta, mutta parin välivuoden jälkeen päädyin tänne Tampereelle, enkä oo katunut päätöstä hetkeäkään. Tampere on ihan huikea opiskelukaupunki, ja uskon, että tekin tuutte viihtymään täällä! Opiskelun vastapainoksi tykkään urheilla monipuolisesti ja hengailla kavereiden kanssa. Ootan innolla syksyä ja sitä, että pääsen tutustumaan teihin fukseihin. Nähdään orientaatioviikolla!

Nimi: Ilari **Ikä:** 20 **Kotipaikkakunta:** Vesilahti

Fuksivuodessa yllätti: Kokeilin surffausta opiskelukavereiden innoittamana

Hellurei ja suuret onnittelut upeesta opiskelupaikasta! Meikä on Ilari ja oon päätynyt tänne Hervantaan Vesilahden landelta. Urheilu on mulla tosi lähellä sydäntä ja lähen mukaan lajiin ku lajiin. Fuksivuosi oli mulle yks parhaist vuosist täynnä mahtavii tyyppejä ja yhteisii puuhastelui, ja ootan innolla, että päästään yhdessä teidänkin kanssa perehtymään Hervannan meininkiin :) Nähdään orientaatioviikolla!

Nimi: Joose **Ikä:** 21 **Kotipaikkakunta:** Oulu

Fuksivuodessa yllätti: Opiskelijoiden yhteisöllisyys ja tapahtumien paljous

Morjesta, tervetuloa hervantaan!! Oon Joose ja kotoisin paska kaupunnista. Mut voi löytää usein kampuksella opiskelemassa tai sporttaamassa ja tietenkin myös opiskelijabileistä. Opiskelumaailman ulkopuolella tykkään tehä lyhyitä reissuja pohjosempaan ja vietellä aikaa kavereiden kanssa. Magee syksy edessä ja sitä odotellaankin!

Tuutorryhmää yhdistää

Tykätään ananaksesta pizzassa :)

3: Henna ja Topias

Nimi: Henna

Ikä: 19

Kotipaikkakunta: Pirkkala

Fuksivuodessa yllätti: Vaikka olin kuullut Wapusta paljon ennen, onnistui se silti yllättämään positiivisesti!

Moi! Mun nimi on Henna. Vapaa-ajalla tulee harrastettua liikuntaa vuodenajan mukaan sekä tietysti penkkiurheilua. Kiinnostuksen kohteita riittää enemmän kuin aikaa, ja mut voi löytää niin auringon alta lukemasta kuin kavereiden kanssa kansallispuistosta vaeltamasta. Odotan innolla teihin fukseihin tutustumista. Onnea vielä opiskelupaikasta ja nähdään Tampereella!

Nimi: Topias

Ikä: 21

Kotipaikkakunta: Veikkola

Fuksivuodessa yllätti: Heikohkot taitoni supermario broussa

Moikka, mä oon Topias ja oon kotosin Kirkkonummen pääkaupungista Veikkolasta. Vapaa-aika kuluu kavereitten kanssa urheillessa ja hengaillessa. Harrastelen myös puutöitä (vaihtelevalla menestyksellä) ja ylimääräiset eurot käytän reissaamiseen. Valtavat onnittelut opiskelupaikasta, nauttikaa täysillä fuksivuodesta!

Tuutorparia yhdistää

Meille aina sattuu ja tapahtuu (välillä sattuu ja välillä tapahtuu)

4: Laura ja Elias D

Nimi: Laura

Ikä: 21

Kotipaikkakunta: Oulu

Fuksivuodessa yllätti: Murtunut nenä kolmioilla

Heipsu! Avatakseni vielä ylempää: en suosittele voimistelua pienoisissa, vaikka opettajanasi olisi voimistelija. :) Outojen ideoiden lisäksi tykkään kokata, mökkeillä ja juhlia.

Ihanaa saada uusia kasvoja taloon, vaikka olo on vielä kuin fuksilla. Nähdään kickstartissa! Jänskää!

Ps. Lukekaa sivu 5.

Nimi: Elias D

Ikä: 21

Kotipaikkakunta: Espoo

Fuksivuodessa yllätti: TUTAPK, yhdessä kurssissa koko tutkinto!

Mun vuodenaikojen top kolmoset!

Kesä: Golf, Purjehdus ja Juhannusmöksä

Syksy: Ravut, Opiskelijatapahtumat ja FUKSIT!

Talvi: Sukset, Kynttilät ja Reissut

Kevät: Tuoksut, Kirpparit ja Takin kotiin jättäminen

Tuutorparia yhdistää

Etkoilu Ruusulla Ralleille

5: Eveliina ja Lauri

Nimi: Eveliina (Eve) **Ikä:** 22 **Kotipaikkakunta:** Nurmijärvi

Fuksivuodessa yllätti: Yllätyin siitä, kuinka paljon eri opiskelijatapahtumia, reissuja ja ison kasan opiskelua sain mahtumaan yhteen vuoteen :D Erityismaininta myös tutapk kurssille.

Ciaoo fuksit, mä oon Eve, super hauskaa päästä tutustumaan kaikkiin teihin! Mun vapaa-aika menee urheilun, opiskelijatapahtumien (mut löytää jokasesta tapahtumasta...) ja kavereiden kanssa hengailun parissa, ja no ehkä pakko sanoa että myös opiskelun parissa. Rakastan kaikkea luontoa ja aktiivitekemistä, kuten vaeltamista ja laskettelua!! Vuosi sitten muutin Tampereelle tuntematta ketään ja lähdin tänne sillä asenteella, että sanon kaikkeen kyllä ja otan kaiken fuksivuodesta irti. Rakastuin Tampereeseen ja oon löytänyt täältä ihan mahtavaa jengiä ympärille. Nauttikaa kesästä, nähään kickstartissa!

Nimi: Lauri

Ikä: 21

Kotipaikkakunta: Imatra

Fuksivuodessa yllätti: Saman henkinen porukka

Morjesta kaikille ja onnittelut opiskelupaikasta! Meikä on Lauri, tosiaan pienen kylän kasvatti ja elämä pyörii lähinnä opiskeluitten, kavereitten ja urheilun ympäril. Voin syyä vaik koko mäkkärin menun mut sokerillisee juomaa en oo koskemassa. Fuksivuosi oli tosi hauska ja mieleenpainuva. Tampere myös tosi kiva paikka. Näkyillään orientaatioviikolla!

Tuutorparia yhdistää

Lempi biisi: Bingo bango mango tango

6: Siina ja Iiro

Nimi: Siina

Ikä: 19

Kotipaikkakunta: Kangasala

Fuksivuodessa yllätti: Kuinka yhteisöllinen ja hauska meininki oli heti ekasta päivästä lähtien.

Moikkaa! Mä oon Siina ja oon kotoisin Kangasalta, eli hyppäys Hervantaan ei ollut mulle kovin suuri. Vapaa-ajalla tykkään tanssia niin tanssilattialla kun muillakin lavoilla, ja kesällä aikaa kuluu golfkentällä. Arkena tulee opiskelun ja subileipien tekemisen lisäks käytyä erilaisissa tapahtumissa, joista mun ehdottomia lemppareita ekana vuonna oli kaikki orientaatioviikon seikkailut ja tutalaisten yhteinen risteily Tutanic. Nähään syksyllä!

Nimi: Iiro

Ikä: 20

Kotipaikkakunta: Helsinki

Fuksivuodessa yllätti: Ruotsinkielen heikko osaaminen

Olen Iiro. Nautin seurata urheilua ja myös urheilla mitä ehdin. Koulu on myös mukavaa ja tuotantotalous on mukavaa.

Tuutorparia yhdistää

2 i-kirjainta nimessä

7: Espen ja Onni

Nimi: Espen

Ikä: 22

Kotipaikkakunta: Tampere

Fuksivuodessa yllätti: Indecsin jäynäsijoitus!

Moro! Mä oon Espen ja kotoisin täältä Tampereelta. Miksipä sitä olis mihinkään muualle lähteny opiskelemaan, kun paras koulu, ihmiset ja opiskelijakulttuuri löytyivät jo ihan kotikulmilta? Vapaa-ajalla kaikenlainen urheilu ja luonnossa oleilu on mulle mieleistä, ja kampuksella mut puolestaan löytää usein kiltahuoneelta hengailemasta.

Nimi: Onni

Ikä: 20

Kotipaikkakunta: Mikkeli

Fuksivuodessa yllätti: Miten paljon tapahtumia on.

Tsau! Mä oon Onni ja oon kotoisin Mikkelistä. Löysin tieni tänne Tampereelle vuosi sitten ja olen kyllä tykästynyt tähän kaupunkiin, vaikka ei entuudestaan kovin tuttu paikka ollutkaan. Haalarit päällä seikkailun lisäksi käyn salilla, urheilen vähän kaikkea ja pänttään tentteihin. Onnittelut vielä opiskelupaikasta ja kiva päästä kohta tutustumaan!

Tuutorparia yhdistää

Molemmat viihtyvät kampuksella lounasaikaan parhaiten Newtonissa

KILTIS

Kuten kaikilla Hervannan killoilla, myös Indecsillä on oma kiltahuone. Luonnollisesti se on hienoin ja paras kaikista kiltahuoneista ja tämän arkkiteehturisen helmen voi löytää konetalon kiltakäytävältä. Tarkempi sijainti selviää kaikille fukseille orientaatioviikolla!

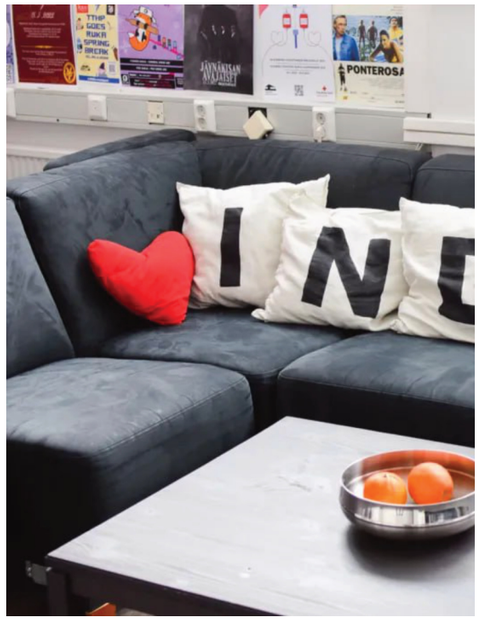

Kiltahuone tarjoaa myös paljon kaikenlaista tosi kivaa :) Sieltä löytyy: pleikka (pelejä mm. änäri ja fifa), shakki, kahvikone (sponsored by Valor), jääkaappi, kiltaherkkuja (esim. Accenturen jokamaanantaiset hedelmät) näyttöjä, erilaisia uniikkeja artefakteja ja paljon muuta! Jääkaapista voi ostaa erittäin edullisia tuotteita ja mikäli on Indecsin jäsen saa ilmaista kahvia koko vuodeksi (sponsored by Framery).

Kiltahuone on erinomainen paikka rentoon hengailuun ja väenpaljoudesta riippuen siellä voi joskus myös saada jotain kouluhommia tehtyä. Killassa on monesti mahdollista saada viisaita neuvoja kokeneilta tädeiltä ja sediltä, jotka vielä hämärästi saattavat muistaa oman fuksivuotensa.

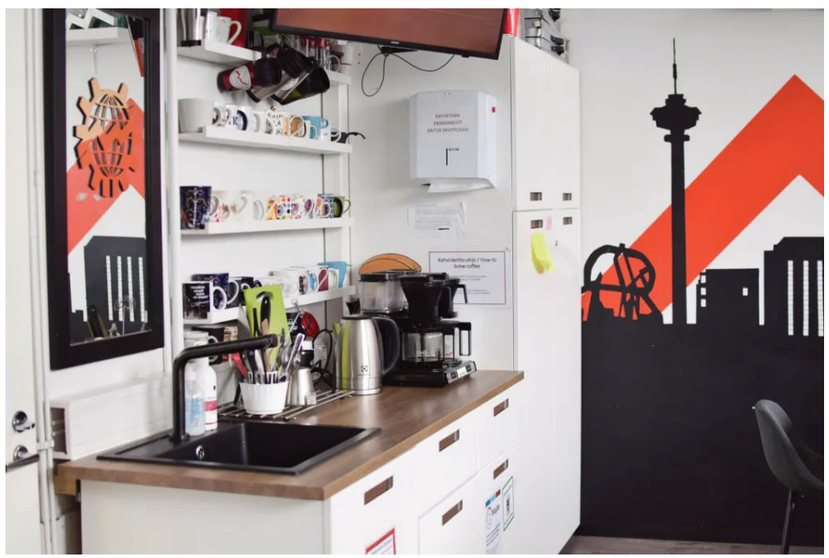

Kaiken opiskelun ohella on todella tärkeää muistaa rentoutua ja siihen kiltahuone on ehdottomasti sopiva paikka, jonne kaikki fuksit ovat enemmän kuin tervetulleita!

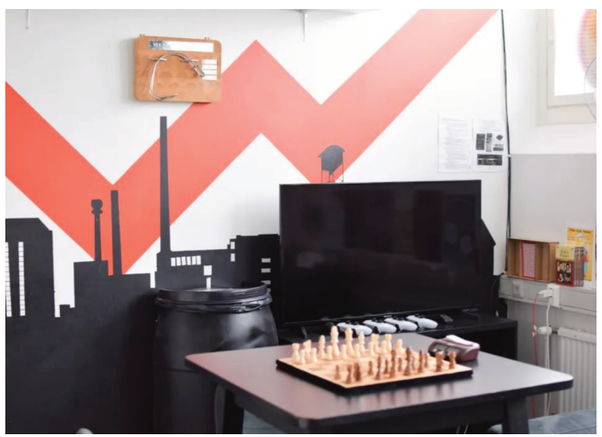

Teksti: Jonatan Eskola

SYKSYN KURSSIT

Kurssien tahti saattaa aluksi yllättää, mutta ei syytä paniikkiin - et ole ainoa, jolla on sormi suussa! Tehkää yhdessä muiden kanssa ja älkää ottako liikaa stressiä ekan syksyn numeroista!

Teknis-taloudellinen toimintaympäristö (TEKTAL)

Tuotantotalouden perusteet (TUTAPK)

Matematiikan peruskurssit

Kielten peruskurssit

Tietojohtamisen perusteet (TIJOPK)

JÄSENISTÖN NEUVOJA FUKSEILLE

TEKin tapahtumat ja valmennukset! Mitä aikaisemmin ne löytää, sitä paremmin niitä voi hyödyntää koko opiskeluajan

”Älkää ottako alussa paineita kursseista, ehitte oppia ne oleelliset asiat niin monta kertaa uudestaan. Vasta viimeiset pari vuotta on aikaa ku oikeesti opitte sellaisia asioita mitä tarvii työelämässä”

Hae hallitukseen!

Opiskele tiedonjanon tyydyttämiseksi - älä arvosanaa varten

Elä ressaa; kyllä ne asiat siittä lutviutuu

”Kannattaa laittaa heti uusi asuntohakemus vetämään toasille - sekä yksiöihin että perheasuntoihin. Ikinä ei voi tietää, milloin tulee muuttohaluja esimerkiksi isompaan tai uudempaan kämppään, niin on mukava, jos hakemus on taustalla ollut jo jonkin aikaa vetämässä. Toasilla asukasvalinnat tehdään pitkälti hakemuksen jättöpäivämäärän mukaan. Hakemuksen kohde kannattaa olla mahdollisimman suosittu ja tarkkaan rajattu, jotta asuntotarjous ei pääse yllättämään liian aikaisin. Sitten kun muutto alkaa enemmän houkutella, voi hakemukseen muokata kohteet, jonne oikeasti haluaa.”

Pidä vapaita viikonloppuja

Ottakaa kilta vakiopaikaksi koululla! Käykää vaikka pari kertaa viikossa kahvilla, tutustumimnen vanhempiin tieteenhajoittajiin voi avata yllättäviä ovia

Tampereen kirppareista Hervannan kirpparit on ihan top tier luokkaa

Fuksimatikoita ja - fysiikoita kannattaa tehdä porukalla!

Ota kaikki ilo irti Teekkarikulttuurista

”Osassa kursseista työt pakkautuu helposti jakson lopulle, jos niitä ei ala tekemään heti tehtävänannon saamisen jälkeen”

”Tentteihin valmistautuessa kannattaa aina kurkata Indecsin nettisivujen tenttiarkisto”

Ei luentoja perjantaiaamuille!

FUKSIN TO DO:

Kaikki hallussa? Tarkistetaas:

- [x] Ilmoittaudu & maksa OILI-maksut

- [x] Tilaa opiskelijakortti ja lataa Tuudo

- [x] Hanki asunto (TOAS ja POAS opiskelijoille)

- [x] Hae Kelan tuet!

- [x] Tutustu uuden opiskelijan tietopläjäykseen:

https://opiskelijanopas.tuni.fi/fi/tampereen-yliopisto/uudelle-opiskelijalle

- [x] Lataa Nysse-sovellus & harkitse kausijäsenyyttä

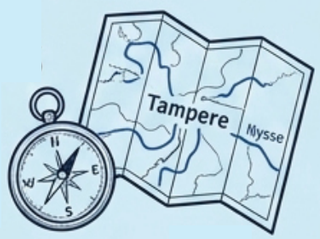

Nähdään orientaatioviikolla! <3

VUOSIKELLO

Tapahtumat ovat tärkeä osa opiskelija- ja teekkarikulttuuria sekä luovat ja ylläpitävät yhteisöllisyyttä, mutta ennen kaikkea ne antavat tilaisuuden pitää hauskaa! Indecs järjestää lukuisia tapahtumia omalle jäsenistölleen, minkä lisäksi Tampereelta löytyy paljon poikkitieteellisiä tapahtumia mihin kaikki ovat tervetulleita. Tapahtumia järjestetään laidasta laitaan rennoista lautapeli-illoista sitseihin ja useamman yön excursioihin. Jokaiselle siis varmasti löytyy jotakin! Parhaiten Indecsin eri tapahtumista saat tietoa Indecs tiedottaa -kanavalta Telegramista sekä Indecsin nettisivujen tapahtumakalenterista.

Indecsin omissa tapahtumissa ei tarvitse fyysisesti jonottaa lippuja, mikä voi tulla tutuksi muiden tahojen tapahtumissa. Meillä ilmoittautuminen tapahtuu yleensä Lyyti-järjestelmän kautta, jonne linkin löytää kunkin tapahtuman tiedotustekstistä. Tämän lisäksi osallistujat arvotaan kuusi tuntia ilmoittautumisen aukeamisen jälkeen, jos halukkaita on enemmän kuin paikkoja. Tiedot ilmoittautumisen onnistumisesta, mahdollisesta arpaonnen suosimisesta ja muusta oleellisesta saat sähköpostiisi. Myös maksuohjeet tulevat sähköpostiin tapahtuman jälkeen. Kannattaa muistaa, että tämä on Indecsin oma käytäntö ja muiden ainejärjestöjen tapahtumiin ilmoittautuessa tilanne voi olla toinen.

Kannustan kaikkia kokeilemaan rohkeasti erilaisia tapahtumia, niin löytyvät varmasti omat lempparit mihin tulee palattua vuodesta toiseen. Tapahtumavastaavalta voi kysyä mistä vaan tapahtumiin liittyvästä tai vaikka ehdottaa omaa tapahtumaideaa toteutettavaksi, ideoita otetaan aina mielellään vastaan. Alle on listattu tulevan vuoden tapahtumakalenteria ja näiden tapahtumien lisäksi kuukausittain järjestetään Kolmiot -bileet sekä erilaisia hyvinvointitapahtumia ja muita tapahtumia esimerkiksi yhdessä muiden ainejärjestöjen kanssa. Nauttikaa fuksivuodesta ja törmäillään tapahtumissa!

Teksti: Aleksi Sorsa, 2026 tapahtumavastaava

ELOKUU
- *Kickstart*
- *Orientaatioviikko*
- *Avajaissauna*

SYYSKUU
- *Boomifuksit Hervantaan*
- *Fuksien kampusvaihdos*
- *Fuksisitsit*
- *Herwanta Challenge*

LOKAKUU
- *Mandecs-sitsit*
- *EräXQ*
- *Hämeenkadun approt*
- *FuksiXQ*

MARRASKUU
- *Killan yleiskokous*
- *Vuosikurssien taisto-sitsit*
- *Pikkujoulusauna*
- *Pikkujouluristeily*

JOULUKUU
Pikkujoulut

TAMMIKUU
- *TRT-kyykkä*
- *Lähikuntien pubipyrähdys*

HELMIKUU
- *Akateemisen kyykän MM-kilpailu*
- *Tutanic*

MAALISKUU
- *Indecsin vuosijuhlat*
- *SemiRankkaXQ*

HUHTIKUU
- *Suomen Suurin WAPPU*
- *Etunurtsi Challenge*
- *Killan yleiskokous*

TOUKOKUU
Teekkarikaste

KESÄKUU
KCP

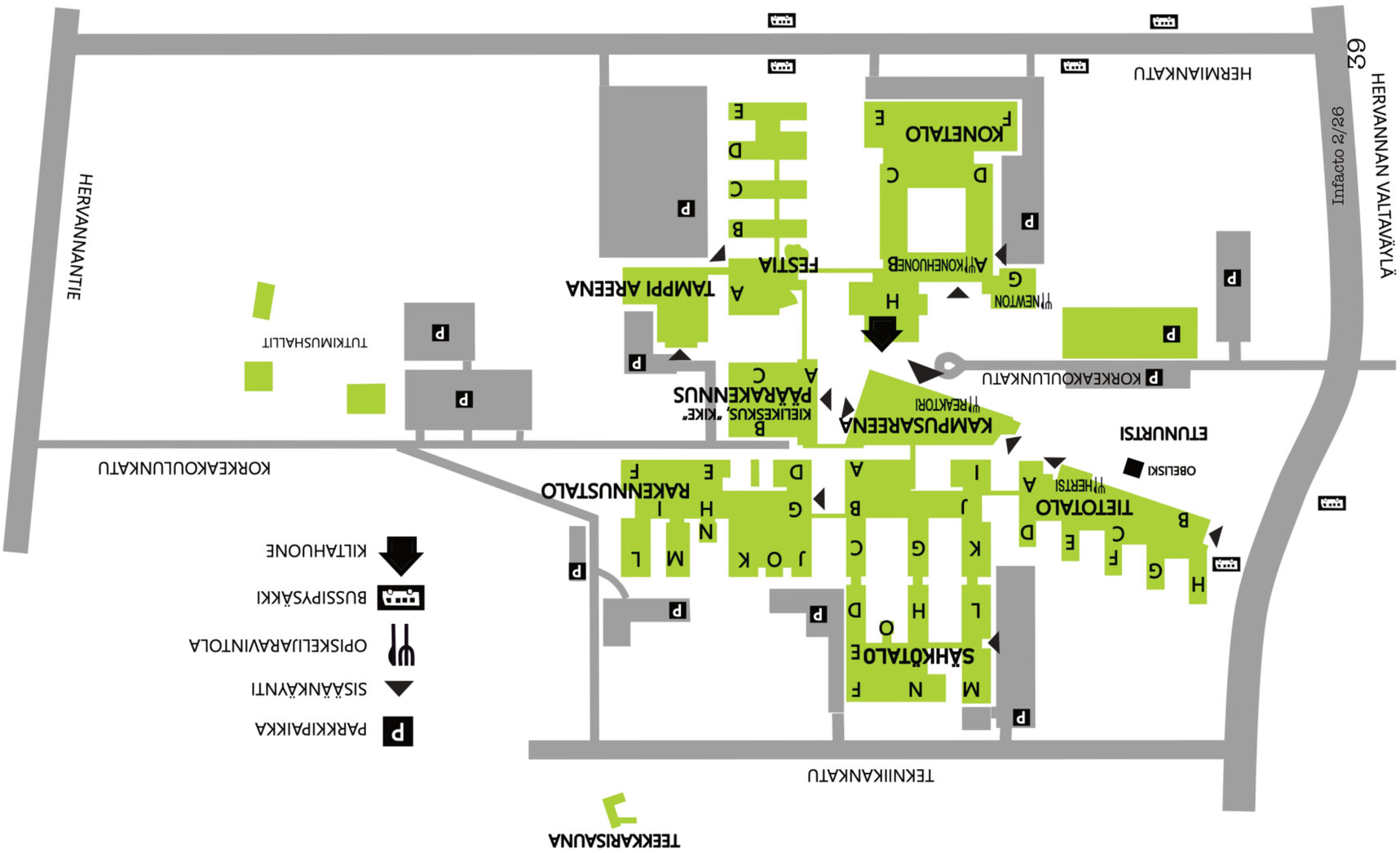

HERVANNAN KAMPUS

ORIENTAATIOVIIKON AIKATAULU

	SU	MA	TI	KE	TO	PE
9-10		**Maisteri-info** (9:30, VAIN maisterifukseille) @TB216	**Kurssi-ilmoittautumiset** @K1242			
10-11				**Mandecsryhmiin tutustuminen** & Lounas @kampus		
11-12					**Puskarundiin valmistutumista** & Lounas @Hervanta / Keskusta	
12-13		**Aloitustilaisuus** @K1705	**TEK-info @TEK-lounge**			**Piknik** @Etunurtsi
13-14		Tutustumista omaan tuutorryhmään, Lounas & klo 13-14 Maisteri-info @K1704!	**Kampukseen tutustumista** & Lounas	**Killan Infotilaisuudet (Treekkarit, Estiem & Sportti)** @K1705		
14-15						
15-16				**Puskarundin suunnittelua & hengailua**		
16-17						
17-18		**Koulusuunnistus**	**Grilli-ilta** @TOAS Tieteentornit (Hervanta)	**Pientä sporttia** @Etunurtsi	**Puskarundi** @Keskusta	
18-19	**Kickstart** @Etunurtsi					
19-20						
20-21						
21-22						
22-23	**Jatkot** (Mandecs)	**Jatkot** (Mandecs)	**The EKAT bileet** @Keskusta		**KOLMIOT** @Keskusta	
23-24						
				Ohjelma Man@gerin kanssa yhteistä ke-pe		
MISSÄ?	**Hervanta**	**Hervanta**	**Hervanta + Keskusta**	**Hervanta**	**Hervanta + Keskusta**	**Hervanta**

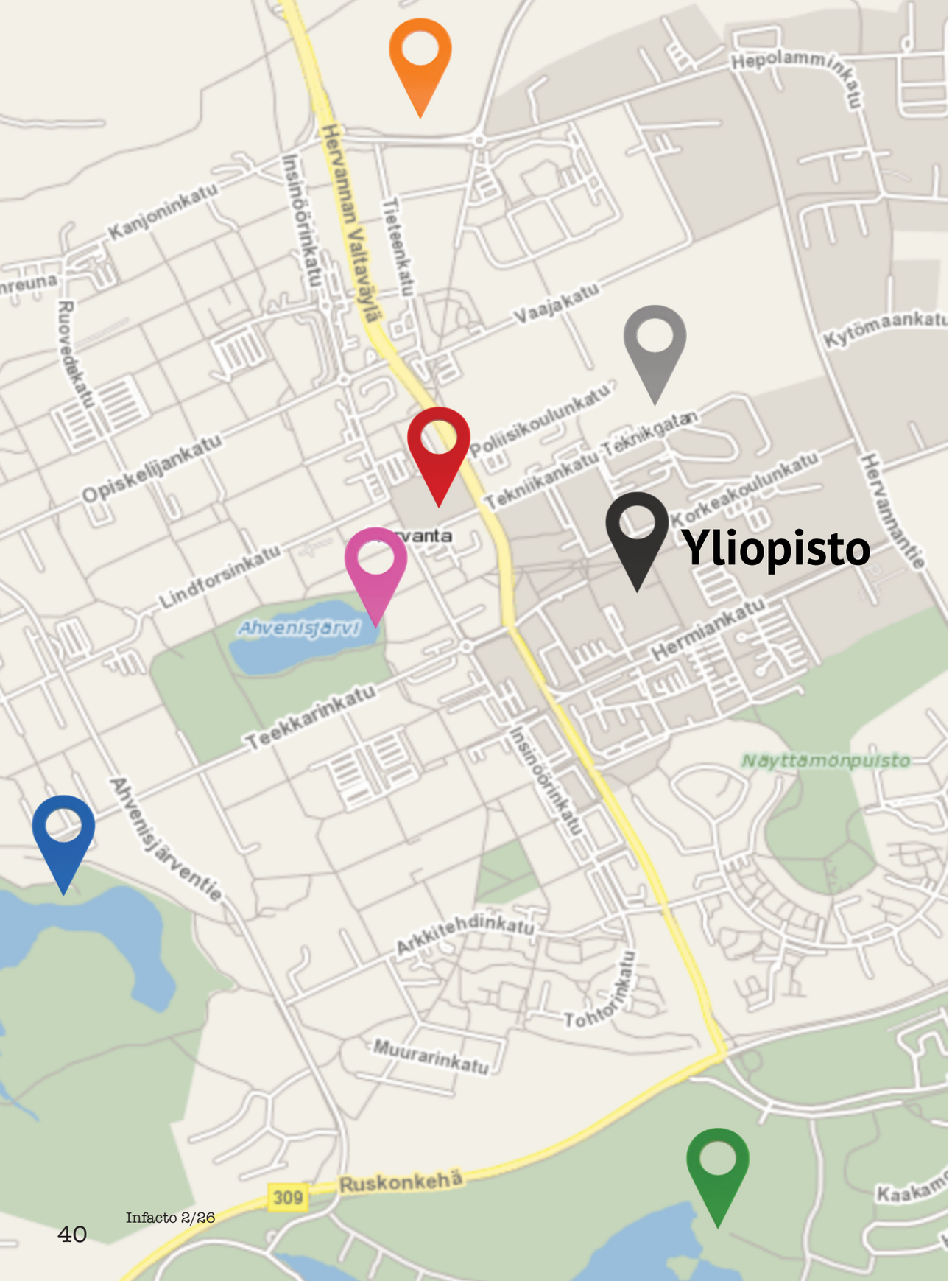

HERVANTAESITTELY

Hervannanrinteeltä löydät 460 askelman kuntoportaat, mahtavia lenkkipolkuja sekä Hervannan kattavimman ja uusimman ulkokuntosalin!

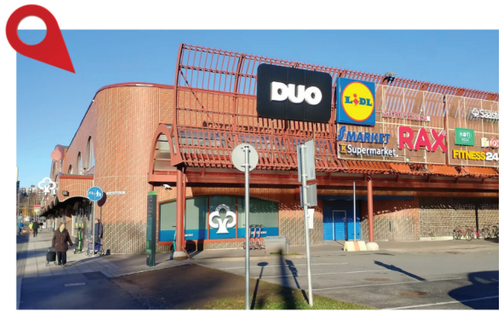

Kauppakeskus **Duo** (alunperin Hervantakeskus) on jokaisen opiskelijan unelma: samasta rakennuksesta löydät eri päivittäis-tavaramyymälöitä, Alkon, Normalin, Tokmannin, apteekkeja, ravintoloita ja paljon muuta.

Teekkarisauna **Mörrimöykky** on viihdyttänyt teekkareita löylyillään jo yli 30-vuoden ajan. Saunalta löytyy saunan lisäksi hengailutila ja paljuja.

Ahvenisjärven ympäriltä löytyy kivoja hengailuspotteja, leikkipuistoja, pelikenttiä, ulkokuntosali ja koirapuisto.

Suolijärven uimarannalta löytyy iso laituri ja hypittävän syvää vettä, kolme eri saunaa, pukukopit, ulkokuntosali, lentopallokenttä ja kahvila.

Hervantajärven uimarannalta löytyy uimaranta ja laituri, josta ei suositella pääedellä hyppäämistä. Rannalle kävellään metsän läpi.

KETÄ MUITA KAMPUKSELLA OPISKELEE?

BIONER

Bioteknologia ja bio-lääketieteen tekniikka

Lääketieteen ja terveysteknologian tiedekunta (MET)

Haalarit: samppanjankultaiset

TASCIEN

Tampere Science & Engineering Students' association

Tekniikanja luonnon-tieteiden tiedekunta (ENS)

Haalarit: tieteellinen syaani

URBANUM

Sustainable Urban Development

Rakennetun ympäristön tiedekunta (BEN)

Haalarit: baby blue

INTO

International Teekkari Guild of Tampere University

Haalarit: vihreät

ENERGIAMURROSKILTA

Energiamurros

Informaatioteknologian ja viestinnän tiedekunta (ICT)

Haalarit: vaaleanpunaiset

MIK

Materiaalitekniikka

Tekniikanja luonnontieteiden tiedekunta (ENS)

Haalarit: viininpunaiset

YKI

Ympäristötekniikka

Tekniikanja luonnontieteiden tiedekunta (ENS)

Haalarit: metsänvihreät

KORK

Konetekniikka

Tekniikanja luonnontieteiden tiedekunta (ENS)

Haalarit: punaiset

TAMARK

Arkkitehtuuri

Rakennetun ympäristön tiedekunta (BEN)

Haalarit: iloisen mustat

AUTEK

Automaatiotekniikka

Tekniikanja luonnontieteiden tiedekunta (ENS)

Haalarit: keltaiset

TARAKI

Rakennustekniikka

Rakennetun ympäristön tiedekunta (BEN)

Haalarit: tummansiniset

MAN@GER

Tietojohtaminen

Johtamisen ja talouden tiedekunta (MAB)

Haalarit: harmaat

TITE

Tietotekniikka

Informaatioteknologian ja viestinnän tiedekunta (ICT)

Haalarit: mustat

HIUKKANEN

Teknis-luonnontieteel-linen koulutusohjelma

Tekniikanja luonnontieteiden tiedekunta (ENS)

Haalarit: violetit

SKILTA

Sähkötekniikka

Informaatioteknologian ja viestinnän tiedekunta (ICT)

Haalarit: sähkönsiniset

ROBO

Robotiikka

Tekniikanja luonnontieteiden tiedekunta (ENS)

Haalarit: oranssit

SUOMEN TUTAKILLAT

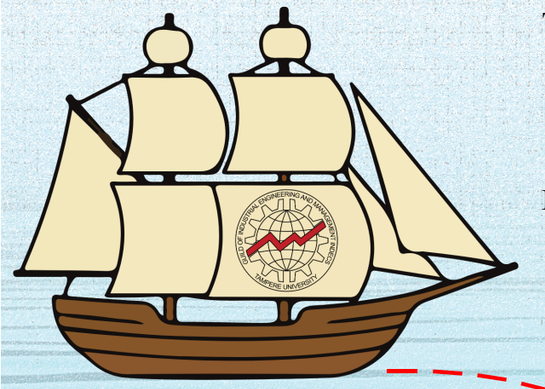

Tampereen yliopistosta tuleva **Indecs** on 1986 perustettu, eli juuri 40 vuotta täyttänyt tuotantotalouden kilta. Indecsläiset tunnistaa valkoisista haalareista, joiden selässä on “Indecs-käyrällä” komeileva killan logo. Käyrän väri vaihtuu joka vuosi kunkin ikäluokan itse päättämään designiin, mikä tekee yhdessä oikeaan jalkaan sijoitetun, myös vuosittain vaihtuvan maskotin kanssa jokaisen ikäluokan haalareista uniikit.

Kapital, eli LUT-yliopiston Lahden kampuksen tuotantotalouden kilta, on perustettu vuonna 2021 ja on Suomen ainoa täysin englanninkielinen tutakilta. Kapitalin opiskelijat tunnistat tummansinisistä haalareista, joissa on vaaleansiniset yksityiskohdat.

Kaplaaki, eli LUT-yliopiston Lappeenrannan kampuksen tuotantotalouden kilta, on yksi Pohjoismaiden suurimmista tutakilloista, ja sen historia ulottuukin vuoteen 1974 asti. Nämä Lappeenrannasta kotoisin olevat teekkarit tunnistaa tummansinisistä haalareista, joiden oikeaa lahjetta koristaa kolme heijastinraitaa merkkinä laadukkaasta opetuksesta.

Prodeko, eli Aalto-yliopiston tuotantotalouden kilta on Suomen tutakilloista vanhin, tosin oikeasti killalla on ikää sata vuotta vähemmän kuin killan logossa pienen näppäilyvirheen vuoksi lukee. Nämä Otaniemen laitamilla majailevat teekkarit tunnistaa varsin kaukaa sateenkaariraidoilla koristelluista haalareistaan, joiden design on jokaisella vuosikurssilla uniikki.

Tutti ry on Vaasan yliopiston opiskelija-ainejärjestö, joka kokoaa yhteen automaatio- ja tietotekniikan, data-arkkitehtuurin, sähkö- ja energiatekniikan, tuotantotalouden (DI) sekä tuotantotalouden ja kyberjohtamisen (KTM) opiskelijat. Tutti ry on perustettu vuonna 1990 ja on kohta siirtymässä kattojärjestöksi piahkoin kiltautuville opintosuuntakerhoilleen. Haalarien värinä on tällä hetkellä punainen, mutta vuoden 2025 fukseista lähtien jokainen opintosuuntakerho on saanut haalareihin mukaan omaa väriään.

Fructus on Vaasan yliopiston tuotantotalouden DI-puolen opiskelijoiden opintosuuntakerho, joka perustettiin vuonna 2023 yhdessä kahden muun opintosuuntakerhon kanssa. Sen tavoitteena on vahvistaa yhteenkuuluvuutta tuotantotalouden opiskelijoiden keskuudessa sekä keventää Tutti ry:n koulutuspoliittisen vastaavan työtaakkaa, kun opiskelijamäärät kasvavat. Fructuksen haalareihin on lisätty vihreitä yksityiskohtia.

Optiem tulee Oulusta ja on täten Suomen pohjoisin tuotantotalouden kilta. Kaukaa katsottuna heidät tunnistaa mintunvihreistä haalareista, solmuista teekkarilakeissa ja rennosta meiningistä.

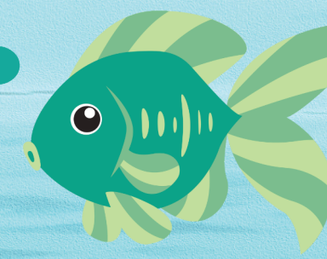

Efficio ry on Turun tuotantotalouden kilta. Kilta on kaikista tutakilloista nuorin, mutta on löytänyt oman paikkansa vanhusten pöydästä. Efficiolaiset tunnistaa tummanvihreistä haalareistaan, joissa heijastinlehdet välkkyvät tanssilattian valojen alla muita kirkkaammin.

SUOMI - OPISKELIJA - SUOMI

SANAKIRJA

TEKSTI: SANNA PELTONEN

OPINNOT

Ainejärjestö - Tietyn opintoalan opiskelijoiden yhdistys, jonka tehtävänä on valvoa jäsenistön etua ja järjestää tapahtumia. Tuo tietyn alan opiskelijat yhteen.

Kilta - Tekniikan alan opiskelijoiden ainejärjestö

Indecs - Tampereen yliopiston tuotantotalouden kilta

Man@ger - Tampereen yliopiston tietojohtaisen kilta

Mandecs - Yhteisnimitys Indecsistä ja Man@gerista. Juontuu tiiviistä yhteistyöstä.

Tiedekunta - Yliopiston hallinnollinen yksikkö. Tuotantotalous kuuluu Johtamisen ja talouden tiedekuntaan (MAB) yhdessä tietojohtamisen, kauppatieteiden, hallintotieteiden ja politiikan tuktimuksen kanssa.

Johto ry - MAB tiedekunnan opiskelijoiden kattojärjestö.

ESTIEM - Tuotantotalouden opiskelijoiden järjestö Euroopassa.

Tampereen teekkarit, Treekkarit - Teekkariperinteitä vaaliva yhdistys

TREY - Tampereen ylioppilaskunta, johon kaikki Tampereen yliopistossa opiskelevat kuuluvat. Tehtävänä opiskelijoiden edunvalvonta ja järjestötoiminnan mahdollistaminen.

TTY- Entinen Tampereen teknillinen yliopisto. Käytännössä nykyinen Hervannan kampus.

TUNI- Tampereen korkeakouluyhteisö, johon kuuluu Tampereen yliopisto ja TAMK.

Sisu - Tietojärjestelmä, jossa näkyy muun muassa kurssi-ilmoittautumiset, suoritetut kurssit sekä henkilökohtainen opintosuunnitelma..

HOPS - Henkilökohtainen opintosuunnitelma. Tämä tehdään, sillä jokaisen on mahdollista valita määrättyjen kurssien oheen juuri itsensä näköiset kurssit.

Noppa, opintopiste - Opintojen etenemistä mittaava suure. Tavoitevauhti n. 60 noppaa / vuosi

KUKA KYSEESSÄ?

Fuksi - Ensimmäisen vuoden opiskelija

Teekkari - Tekniikan alan yliopisto-opiskelija, valmistunee diplomi-insinööriksi. Fukseista tulee teekkareita vasta Wapun teekkarikasteen jälkeen.

Alumni - Opintonsa suorittanut, jo valmistunut entine opiskelija

Halloped - Hallinnon opiskelijaedustaja. Henkilö, joka tuo opiskelijoiden näkemyksiä esille erilaisissa yliopiston päätöksentekoelimissä.

MUUT TÄRKEÄT

Bommari - Rakennustalon alakerrassa sijaitseva pommisuoja, jonka tiloissa harrastetaan monenlaista sählystä sitsaamiseen.

Duo - Kauppakeskus Hervannan keskustassa.

Ekskursio, XQ, excu - Tutkimusretki, jonka aikana vieraillaan yleensä yrityksissä. Voi olla myös muunlainen reissu, kuten erä- tai ulkoexcu.

Kiltahuone, kiltis, kilta - Killan oma huone, jossa saa sen aukioloaikoina vapaasti viettää aikaa. Täällä on mahdollista nauttia kahvista (jäsenistölle ilmaista!), pelailla tai jopa opiskella tarvittaessa.

Kolmiot - Tampereen suurimmat kuukausittaiset opiskelijabileet. Järjestäjinä toimivat Indecs, Luuppi sekä Staabi ja paikkana toimii keskustan H5 ja SinClub.

Kyykkä - Opiskelijoiden vaalima laji, jonka pelaaminen tulee varmasti tutuksi jokaiselle fuksille. Akateemisen kyykän MM-kilpailut järjestetään myös talvisin Hervannassa!

OPM - Oma pullo mukaan. Tapahtumassa ei ole tarjoilua ja asian saa halutessaan korjata itse!

Rasputin, Raspu - Tamperelaisten teekkareiden laulukirja.

Sitsit - Akateeminen pöytäjuhla, jossa syödään, juodaan, pidetään puheita ja lauletaan.

Teekkarilakki, tupsulakki- Teekkarin tunnusmerkki, jota saa käyttää kesäisin fuksivuoden Wapusta lähtien.

Mörrimöykky - Teekkarien vastaremontoitu saunapaikka Tekniikankadulla, yliopiston kupeessa.

Vujut - Vuosijuhlat. Näissä kemuissa juhlistetaan ainejärjestön ikääntymistä.